

CONSTRUCCION MODULAR PARA UNA BIOESCUELA

ARQUITECTO: GUILLERMO PAREDES VELAZQUEZ
 PROPIETARIO: CARITAS DIOCESANA DE ASTURIAS
 SITUACION: VALLINIELLO- AVILES-ASTURIAS

L 01



DATOS GENERALES

CONSTRUCCION DE BIOESCUELA CON MODULOS PREFABRICADOS
 EMPLAZAMIENTO: VALLINIELLO-AVILES
 PETICIONARIO: CARITAS DIOCESANA DE ASTURIAS

SUPERFICIE PARCELA:	20.076,00 m ² .
SUPERFICIE UTIL. P. BAJA:	169,89 m ² .
SUPERFICIE CONSTRUIDA P. BAJA:	172,41 m ² .
PRESUPUESTO DE EJECUCION MATERIAL:	38.810,00 €



1.1 JUSTIFICACION DE LA PROVISIONALIDAD.

La construcción de la **BIOESCUELA** se realizó bajo la premisa de su **PROVISIONALIDAD**, por lo que se ha optado para su diseño, por la utilización de **MODULOS PREFABRICADOS** unidos entre sí y con tratamiento exterior de pintura para integrarlos en el entorno y adaptarlos a las necesidades de la **BioEscuela**.

Se trata, por tanto de una construcción modular, rápida, sencilla y económica que nos permitirá controlar rápidamente durante los 11 años de vida de los que consta el proyecto, en una fase de homogeneidad pensada para ello y mediante una gran adaptación en la gestión, evitando cualquier otro tipo de **proceso** es reversible por lo que se garantiza que en ningún momento el uso y las obras dificultarán la ejecución del **Plan Maestro**.

1.2 USO DE LA ACTIVIDAD

1.- OBJETIVO:

Formar a **15 jóvenes** en riesgo de exclusión social, de la zona de Gijón y Avilés, a través del desarrollo y producción de una explotación agraria ecológica en la parcela de Valliniello (Avilés) para así proveer de alimentos vegetales a la Cocina Comunitaria de Caritas.

Esto se logrará al diseñarse en otros:

- Mejorar la calidad de vida de las 15 personas que reciben atención en la casa de Valliniello.
- Realizar la producción de alimentos ecológicos de la zona de influencia del proyecto (Avilés) y proveer de alimentos frescos a la Cocina Comunitaria de Caritas.
- Sensibilizar a la población de la zona sobre la importancia de este tipo de producción alimentaria.

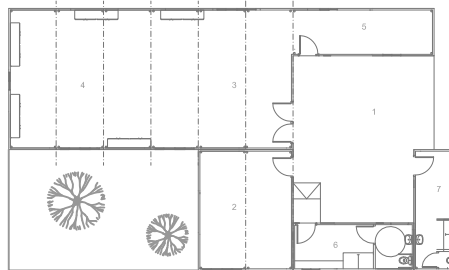

PLANTA GENERAL. E: 1/200

1.- ESPACIO DE ENCUENTRO 2.- AULA DE ESTUDIO 3.- AULA PARA TALLERES 4.- ALMACEN Y APEROS
 5.- TUTORÍAS 6.- VESTUARIO ADAPTADO-TAGUILLAS 7.- VESTUARIO - TAGUILLAS



ALZADO OESTE. E: 1/200



ALZADO ESTE. E: 1/200

